

Regione Autonoma della Sardegna

Provincia di Nuoro

Comune di Siniscola

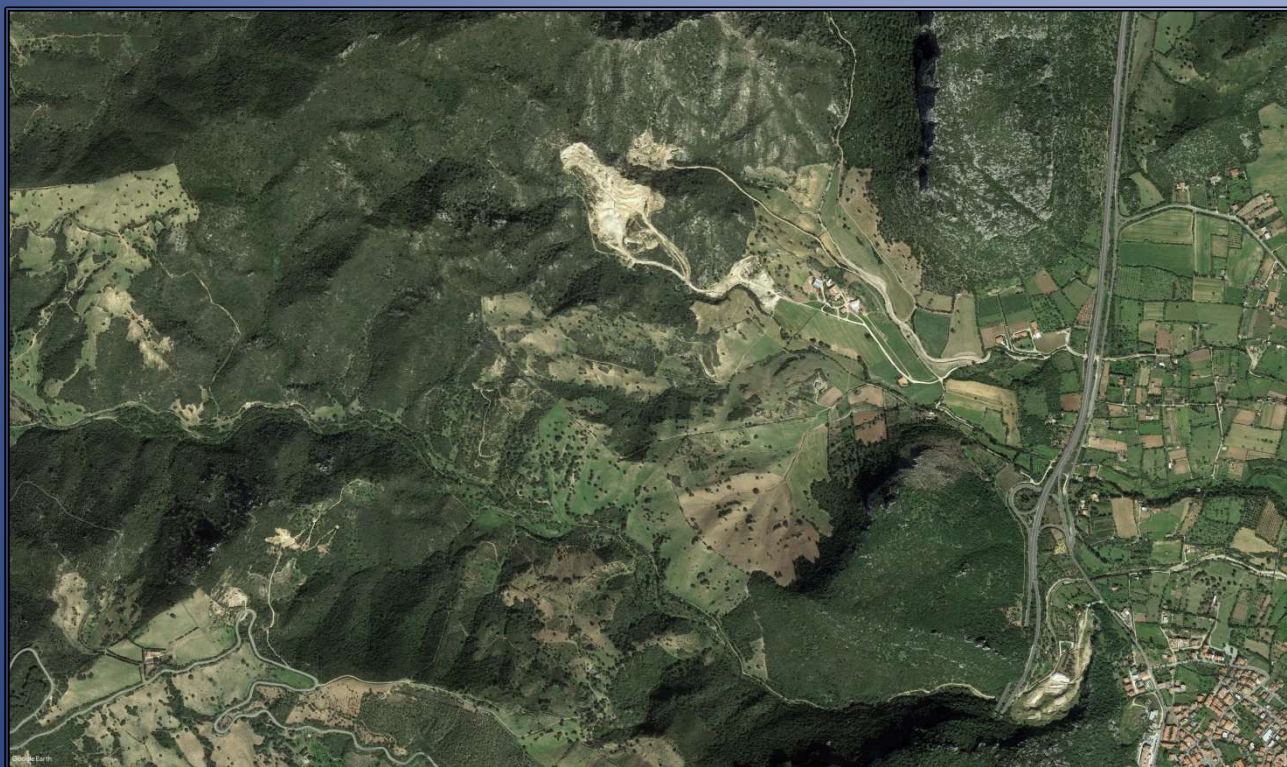

Concessione Mineraria di San Simplicio

Quadro economico generale dei lavori

Committente: Europomice s.r.l.

Revisione: Rev. 01

Coordinamento e progettazione
Dott. Geol. Lorenzo Ottelli

Collaboratore: Dott. Ing. Maria Rita Ottelli

Relazioni specialistiche
Dott. Nat. Nicola Manis
Dott. Ing. Nicola Todde



Aprile 2023

Sommario

1	PREMESSA	3
2	QUADRO ECONOMICO GENERALE DEI LAVORI.....	3

1 PREMESSA

Il presente elaborato riguarda il quadro economico generale in ossequio alle prescrizioni della nota integrativa dell'Assessorato all'Ambiente della RAS AOO 05-01-00 Prot. Uscita 10235 del 30.03.2023, avente per oggetto: "Progetto per il rinnovo della concessione mineraria per minerali di feldspato e associati denominata San Simplicio ricadente in agro del comune di Siniscola". Proponente: Europomice S.r.l. Istanza per il rilascio del Provvedimento Ambientale Unico Regionale (P.A.U.R.) volontario, ai sensi della L.R. n. 2/2021 e della Delib. G.R. n. 11/75 del 2021. Regularizzazione istanza.

2 QUADRO ECONOMICO GENERALE DEI LAVORI

Il presente quadro economico riguarda i costi relativi lo Studio di impatto ambientale e i lavori da realizzare nella concessione mineraria di San Simplicio in agro del comune di Siniscola, sulla base dei computi metrici dei lavori di ripristino e dei lavori della ricerca mineraria.

Nella successiva tabella è visibile il dettaglio delle voci per la redazione del quadro di cui sopra.

QUADRO ECONOMICO GENERALE DEI LAVORI		
A. LAVORI	% I.V.A	Importi in €
1. Lavori a Misura	22,0000	737.159,87
2. Lavori a Corpo	-	-
4. Sicurezza speciale a Corpo	-	-
5. Sicurezza speciale a Misura	22,0000	-
6. Incidenza della Manodopera non soggetta a ribasso	-	-
7. Lavori in economia	-	-
TOTALE A) LAVORI		737.159,87
B. SOMME A DISPOSIZIONE		
1. SPESE DIVERSE		-
1.1 Lavori in economia previsti in progetto, ma esclusi dall'appalto	-	-
1.2 Maggiori lavori imprevidi 0,00% Lavori	-	-
1.3 Spese per attività di consulenza e di supporto	-	-
1.4 Incremento del prezzo chiuso	-	-
1.5 Spese per commissioni giudicatrici	-	-
1.6 Spese pubblicità	-	-
1.7 Spese per opere d'arte (max 2% importo a base d'asta)	-	-
1.8 Altro	-	-
2. RILIEVI, ACCERTAMENTI E INDAGINI		-
2.1 Indagini geologiche	-	-
2.2 Rilievi topografici	-	-
2.3 Rilievi sotto servizi	-	-
2.4 Altro	-	-
3. SPESE ANALISI E COLLAUDI		-
3.1 Analisi di laboratorio	-	-
3.2 Collaudo statico	-	-
3.3 Collaudo tecnico-amministrativo	-	-
3.4 Altro	-	-
4. SPESE TECNICHE		-
4.1 Progettazione	-	-
4.2 Fondo incentivante	-	-
4.3 Progettazione strutturale	-	-
4.4 Progettazione impianti	-	-
4.5 Direzione dei lavori	-	-
4.6 Contabilità	-	-
4.7 Coordinamento della sicurezza in fase di progettazione	-	-
4.8 Coordinamento della sicurezza in fase di esecuzione	-	-
4.9 Frazionamenti/accatastamenti	-	-
4.10 Assicurazione dipendenti	-	-
4.11 Attività preliminari	-	-
4.12 Altro	-	-
5. ACQUISIZIONE AREE		-
5.1 Espropriazione terreni	-	-
5.2 Indennizzo conduttori e frutti pendenti	-	-
5.3 Altro	-	-
6. OCCUPAZIONE AREE		-
6.1 Espropriazione terreni	-	-
6.2 Indennizzo conduttori e frutti pendenti	-	-
6.3 Altro	-	-
7. ALLACCIAMENTI AI PUBBLICI SERVIZI		-
7.1 Alla rete di energia elettrica	-	-
7.2 Alla rete telefonica	-	-
7.3 Altro	-	-
8. ALTRE SOMME		206.394,79
A.1.1 Interventi manutenzione impianto, piazzali, piccola carpenteria ecc. per il riavvio delle attività (A corpo)	22,0000	20.000,00
A.3.1 Opere di mitigazione (Stima a corpo 3.000 Euro per anno di concessione)	22,0000	30.000,00
A.4.1 Misure di compensazione (Stima a corpo 4000 Euro per anno di concessione)	22,0000	40.000,00
B.1.1 Spese tecniche relative alla progettazione (A corpo)	22,0000	50.000,00
B.2.1 Direzione lavori (Lavori di ripristino)	22,0000	10.000,00
B.3.1 Collaudo tecnico e amministrativo Lavori di ripristino	22,0000	3.000,00
B.4.1 Rilievi Lavori di ripristino	22,0000	5.000,00
B.5.1 Oneri di legge su spese tecniche B.1), B.2), B.4) e collaudi B.3)	22,0000	2.000,00
B.7.1 Pubblicità	22,0000	1.000,00
A.1.2 Interventi manutenzione piste, rinnovo cartelli, ecc. per il riavvio delle attività (A corpo)	22,0000	10.000,00
A.2.1 Oneri sicurezza speciale lavori di ripristino	22,0000	6.000,00
A.2.2 Oneri di sicurezza speciale lavori di ricerca	22,0000	3.000,00
B.6.1 Maggiori lavori sui ripristini importo 2% dei lavori previsti da computo	22,0000	12.894,79

A.4.2 Coordinamento della sicurezza in fase di esecuzione dei lavori di ripristino	22.0000	6.000,00
B.4.2 Rilievi Lavori di Ricerca mineraria	22,0000	1.500,00
B.4.3 Analisi di laboratorio Lavori di ripristino	22,0000	3.000,00
B.2.2 Attività di consulenza e supporto Ricerca mineraria	22,0000	3.000,00
9. I.V.A.		207.582,03
I.V.A. su A) LAVORI		162.175,17
I.V.A. su B) SOMME A DISPOSIZIONE		45.406,85
TOTALE B) SOMME A DISPOSIZIONE		206.394,79
I.V.A. su A) LAVORI		162.175,17
I.V.A. su B) SOMME A DISPOSIZIONE		45.406,85
TOTALE B) SOMME A DISPOSIZIONE - I.V.A. INCLUSA		413.976,81
TOTALE QUADRO ECONOMICO (A+B)		1.151.136,69